

FINAL

Α.Σ.Ε. Δούκα **81** - **72** Ολυμπιάδα Παπ.

63%	12 / 19	FT	12 / 16	75%
49%	33 / 68	2p	24 / 54	44%
7%	1 / 14	3p	4 / 18	22%
49	35 - 14	Rb	38 - 10	48
	26	Tu	31	

Referees: Αγγελής - Νερομυλιώτης

Each Period	1st	2nd	3rd	4th
Α.Σ.Ε. Δούκα	26	9	22	24
Ολυμπιάδα Παπ.	23	12	8	29

End of Period	1st	2nd	3rd	4th
Α.Σ.Ε. Δούκα	26	35	57	81
Ολυμπιάδα Παπ.	23	35	43	72

Coach: Π. Δημητρίου - Χρυσικός Δ.
Α.Σ.Ε. Δούκα

Fast Breaks 8 / 18

# Player	Time (min)	Points	Ft	2p	3p	+/-	Rebs de	of	As	St	Tu	Bl	Fouls Wo	Co	Rkg*	
4 Βλασσόπουλος Γ.	10	0	0 / 0	0 / 0	0 / 0	3	0	0	0	0	0	0	0	0	5	0
5 Χατζής Π.	12	4	0 / 0	2 / 8	0 / 0	-9	5	2	0	1	2	2	0	2	6	
6 Σπιβακτάκης Ηρ.	0	0	0 / 0	0 / 0	0 / 0	0	0	0	0	0	0	0	0	0	-	
7 Ζησιμάτος Δ.	4	0	0 / 0	0 / 0	0 / 2	-2	0	0	0	0	0	0	0	1	-	
8 Δημητρός Θ.	10	5	3 / 4	1 / 1	0 / 0	11	1	3	0	0	3	0	2	1	5	
9 Τσάνης Ευ.	0	0	0 / 0	0 / 0	0 / 0	0	0	0	0	0	0	0	0	0	-	
10 Κορκόντζελος Κ.	31	12	0 / 0	6 / 11	0 / 2	11	7	3	6	10	4	0	4	5	27	
11 Λαγός Κ.	36	18	2 / 4	8 / 13	0 / 0	18	7	3	1	2	1	0	3	0	23	
12 Γιαννόπουλος Αλ.	28	13	4 / 4	3 / 8	1 / 6	-1	4	1	0	1	3	2	3	3	8	
13 Καρδαράς Γ.	22	5	1 / 3	2 / 6	0 / 0	7	3	1	7	4	5	1	3	0	10	
14 Παπαχρήστος Κ.	28	20	2 / 4	9 / 17	0 / 1	11	3	1	0	3	3	0	5	2	13	
16 Λιακατής Β.	19	4	0 / 0	2 / 4	0 / 3	-4	4	0	1	1	3	0	0	1	2	
Team							1	0			2	0	0			
1st quarter		26	4 / 9	11 / 21	0 / 3		7	8	5	6	5	1	6	5	30	
2nd quarter		9	1 / 2	4 / 16	0 / 5		12	2	0	4	6	1	4	4	4	
3rd quarter		22	4 / 5	9 / 20	0 / 3		8	2	5	9	4	0	6	3	27	
4th quarter		24	3 / 3	9 / 11	1 / 3		8	2	5	3	11	3	4	8	30	
Final Stats		200	81	12 / 19	33 / 68	1 / 14	45	35	14	15	22	26	5	20	20	91
			63%	49%	7%			49								

Starters- Subs ratio

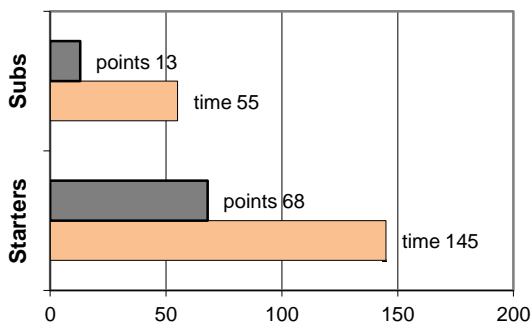

Shot Chart

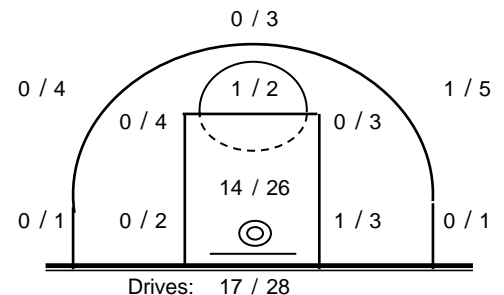

*Ranking= Pts+Rebs+As+St+B-Mished Shots-Tu (Time Played>7min.)

Offense Analysis

Play performance:

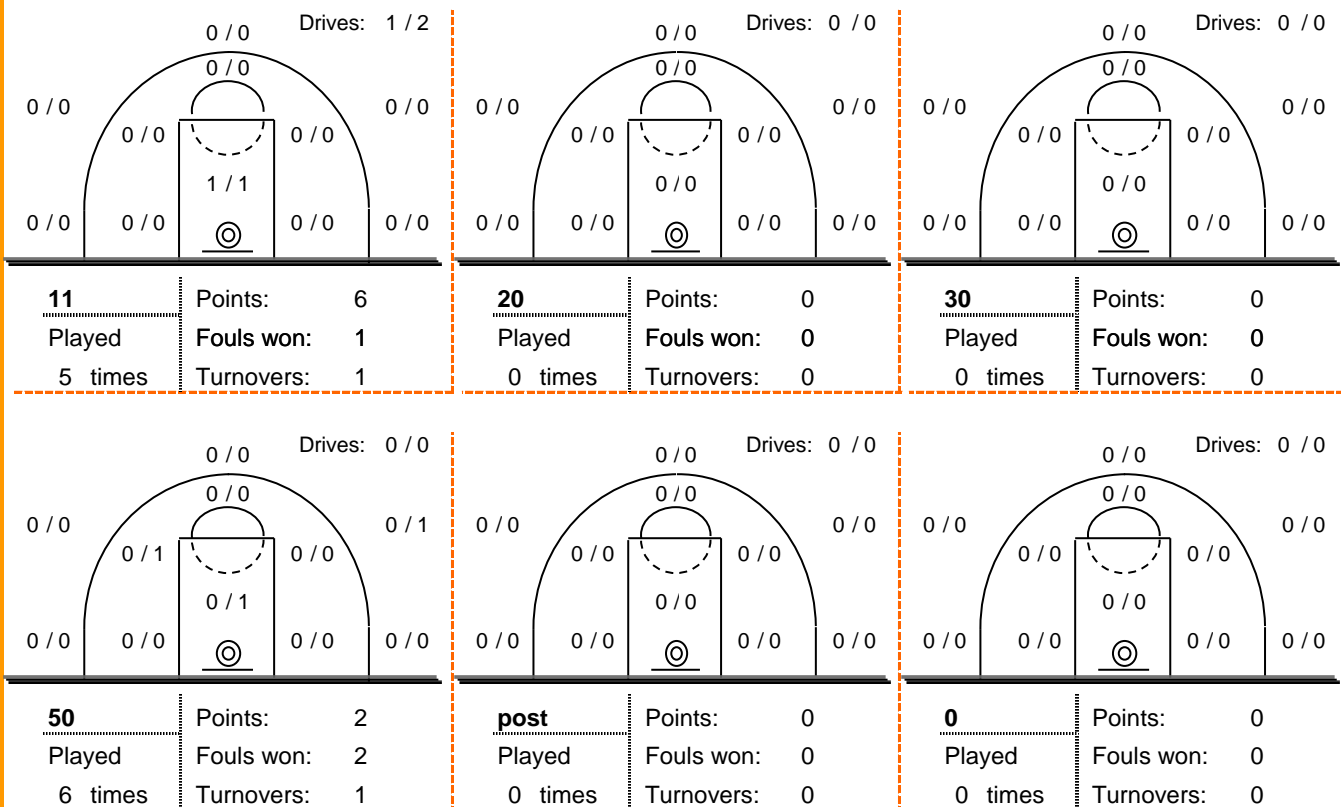

Against Defense Types:

Turnovers:

Fast breaks:

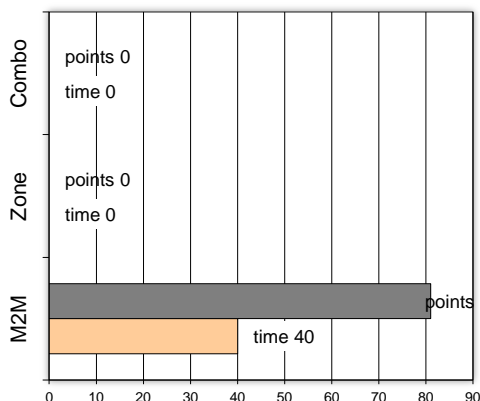

Έγιναν 26 λάθη
0 ήταν χρονικές υπερβάσεις,
2 ήταν παραβάσεις γραμμών,
24 ήταν λάθη κατοχής και
0 ήταν βήματα ή μεταφορά.

Επετεύχθησαν 8 αιφνιδιασμοί
3 ήταν πρωτεύοντες
0 ήταν δευτερεύοντες
5 προήλθαν από λάθος
του αντιπάλου

Πραγματοποιήθηκαν συνολικά 114 επιθέσεις, με απόδοση 0.71
έναντι 110 επιθέσεων των αντιπάλων.

Defense Analysis

Ολυμπιάδα Πατ.

Opponent's shot chart

Defense Types Performance

4 Σωτηρίου Ν.	1
25 Κώτσης Β.	16 -2
26 Χρυσόμαλλος Ε.	7 -1
17 Ματσούκας Θ.	0
18 Τάσης Α.	2
27 Κρούζ Γ.	6
31 Κασαπίδης Π.	0
11 Μακαλαλάντ Τ.	5 -1
35 Πολυμερόπουλος Δ.	2
23 Καλάης Α.	27
90 Καππίδης Α.	2
15 Οικονομίδης Κ.	4

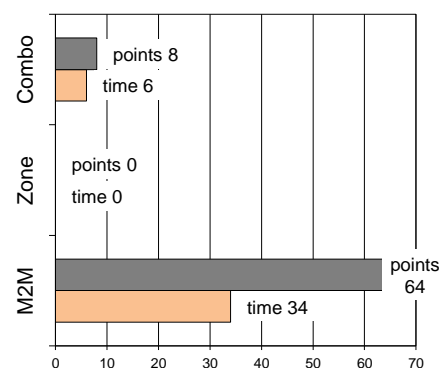
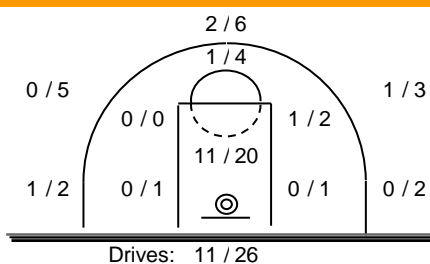

Graphic Stats

Score Evolution

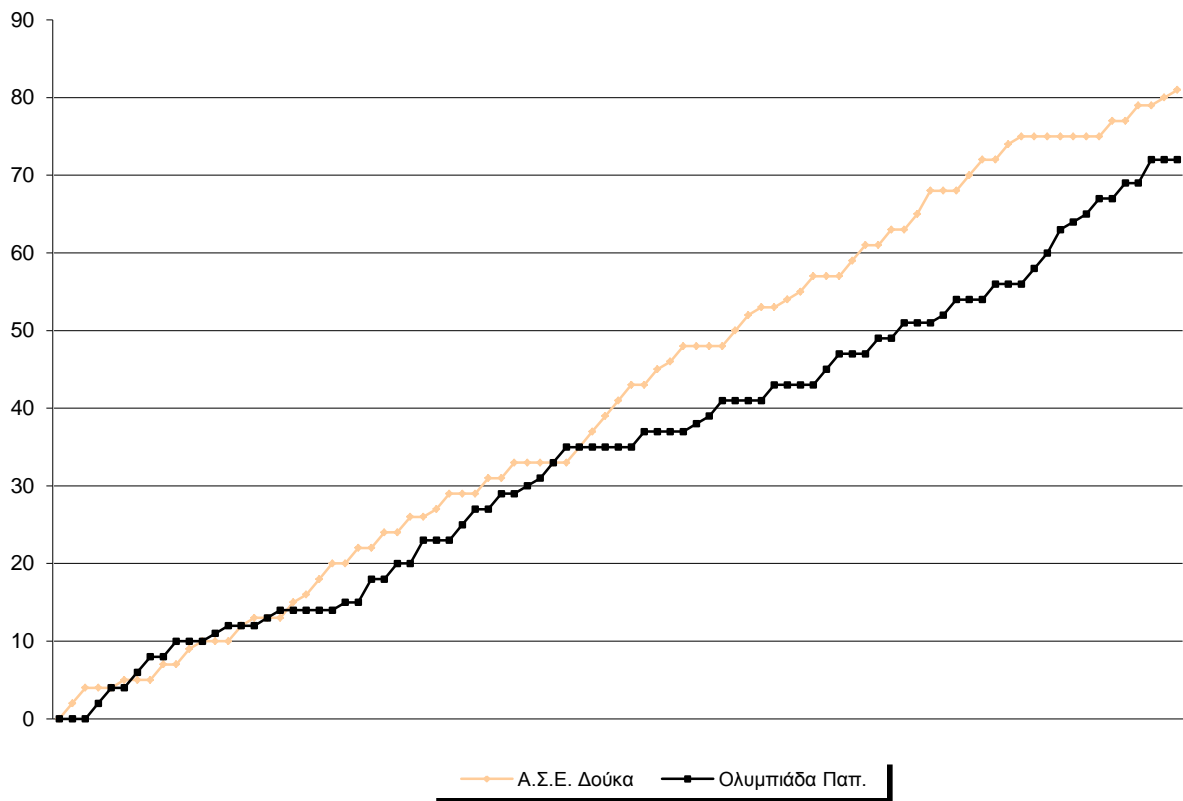

Score Difference

